ПРОЕКТ ВНЕСЕНИЯ ИЗМЕНЕНИЙ В ГЕНЕРАЛЬНЫЙ ПЛАН ЛЕНИНСКОГО ГОРОДСКОГО ОКРУГА МОСКОВСКОЙ ОБЛАСТИ

КАРТА ПЛАНИРУЕМОГО РАЗВИТИЯ ТРАНСПОРТНОЙ ИНФРАСТРУКТУРЫ В ГРАНИЦАХ МУНИЦИПАЛЬНОГО ОБРАЗОВАНИЯ В ЧАСТИ ОБЪЕКТОВ ФЕДЕРАЛЬНОГО И РЕГИОНАЛЬНОГО ЗНАЧЕНИЯ

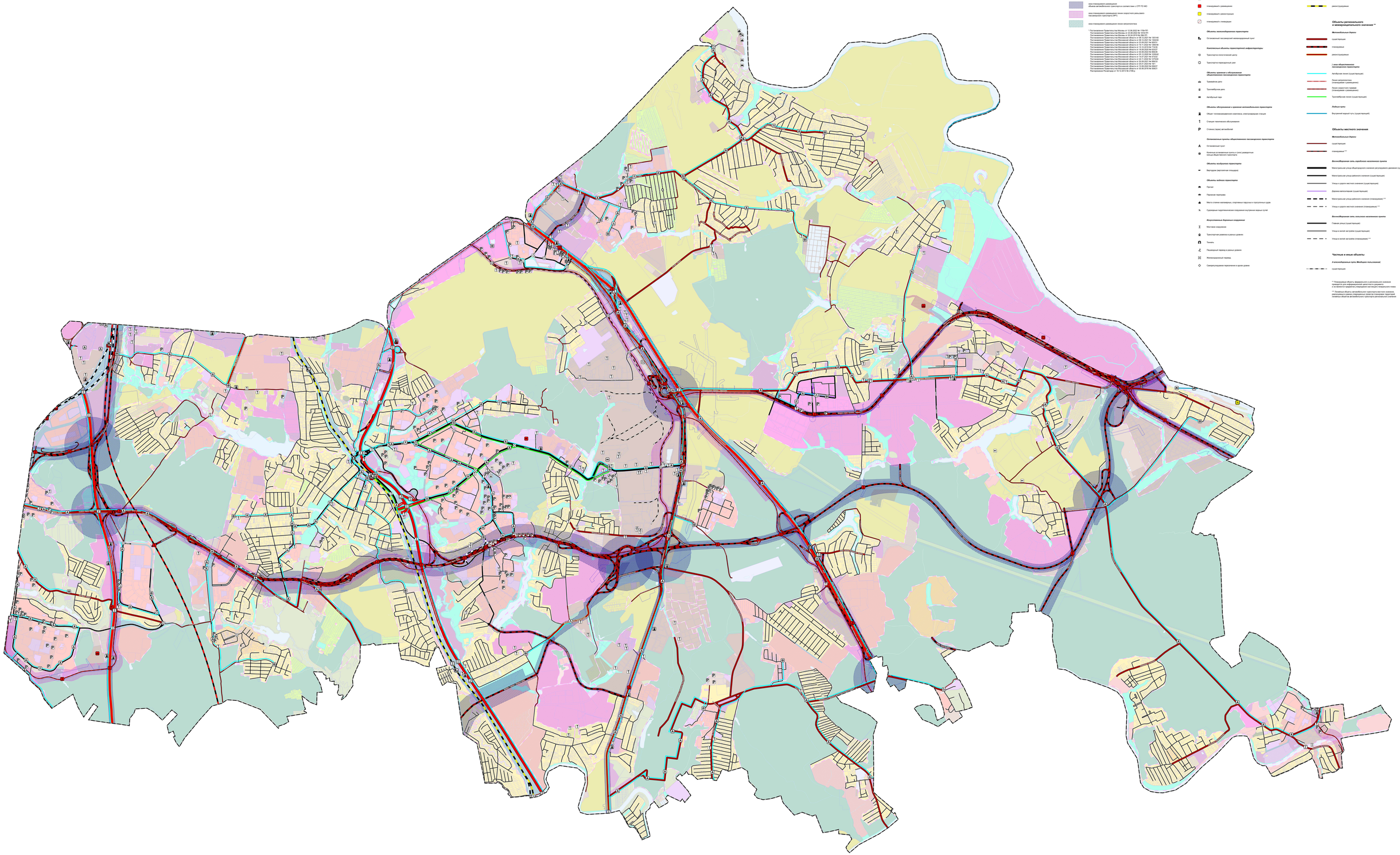

УСЛОВНЫЕ ОБОЗНАЧЕНИЯ

Границы

Ленинского городского округа Московской области

земельные участки, поставленные на кадастровый учет

Зоны линейных объектов

границы разработки утверждаемых проектов планировки линейных объектов *

зона планируемого размещения объектов автомобильного транспорта в соответствии с СТП ТО МО

зона планируемого размещения линии скоростного рельсового пассажирского транспорта (ЛРТ)

зона планируемого размещения линии метрополитена

* Постановление Правительства Москвы от 13.08.2002 № 1156-ПП
Постановление Правительства Москвы от 01.07.2008 № 586-ПП
Постановление Правительства Москвы от 02.04.2019 № 208-ПП
Постановление Правительства Московской области от 14.05.2020 № 320/14D
Постановление Правительства Московской области от 08.10.2020 № 728/40
Постановление Правительства Московской области от 25.12.2020 № 1000/48
Постановление Правительства Московской области от 16.11.2021 № 1080/38
Постановление Правительства Московской области от 15.10.2019 № 719/35
Постановление Правительства Московской области от 25.12.2020 № 1000/48
Постановление Правительства Московской области от 06.08.2020 № 595/28
Постановление Правительства Московской области от 25.12.2020 № 1000/48
Постановление Правительства Московской области от 25.12.2020 № 1000/48
Постановление Правительства Московской области от 04.11.2020 № 727/40
Постановление Правительства Московской области от 25.01.2021 № 50/4
Постановление Правительства Московской области от 25.01.2021 № 18/1
Постановление Правительства Московской области от 25.12.2020 № 1000/48
Постановление Правительства Московской области от 05.06.2019 № 308/17
Распоряжение Рекомендацию от 18.12.2013 № 2108-р

Объекты транспортной инфраструктуры

Значки

федеральное значение

региональное значение

местное и иное значение

Стоянки

существующий

планируемый с размещением

планируемый с реконструкцией

планируемый с ликвидацией

Объекты железнодорожного транспорта

Остановочный пассажирский железнодорожный пункт

Комплексные объекты транспортной инфраструктуры

Транспортно-пересадочный центр

Транспортно-пересадочный узел

Объекты хранения и обслуживания общественного пассажирского транспорта

Троллейбусное депо

Автобусный парк

Объекты обслуживания и хранения автомобильного транспорта

Объект топливозаправочного комплекса, электрозарядная станция

Станция технического обслуживания

Стоянка (парко) автомобилей

Остановочные пункты общественного пассажирского транспорта

Остановочный пункт

Конечные остановочные пункты и (или) разворотные кольца общественного транспорта

Объекты водного транспорта

Причал

Пассажирская пристань

Место стоянки маломерных, спортивных парусных и прогулочных судов

Судоходные гидротехнические сооружения внутренних водных путей

Искусственные дорожные сооружения

Мостовое сооружение

Транспортная развязка в разных уровнях

Тоннель

Пешеходный переход в разных уровнях

Железнодорожный переезд

Саморегулируемое пересечение в одном уровне

Объекты федерального значения **

Железнодорожные пути

существующие

законсервированные

Автомобильные пути (Жёлтые пользования)

существующие

планируемые

законсервированные

Объекты регионального и межмуниципального значения ***

Железнодорожные пути

существующие

планируемые

законсервированные

Зона общественного пассажирского транспорта

Автобусная линия (существующая)

Линия метрополитена (планируемая к размещению)

Линия скоростного трамвая (планируемая к размещению)

Троллейбусная линия (существующая)

Водные пути

Внутренний водный путь (существующий)

Объекты местного значения

Железнодорожные пути

существующие

планируемые ****

Улично-дорожная сеть городского населенного пункта

Магистральная улица общегородского значения регулируемого движения (существующая)

Магистральная улица районного значения (существующая)

Улица в дорожно-транспортном значении (существующая)

Дорожно-транспортная (существующая)

Магистральная улица районного значения (планируемая) ****

Улица в дорожно-транспортном значении (планируемая) ****

Улично-дорожная сеть сельского населенного пункта

Главная улица (существующая)

Улица в жилой застройке (существующая)

Улица в жилой застройке (планируемая) ****

Частные и иные объекты

Автомобильные пути (Жёлтые пользования)

существующие

** Планируемые объекты федерального и регионального значения приведены для информационной адекватности документа и не являются объектами утверждения настоящего материала схемы

*** Объекты регионального и межмуниципального значения, не отображенные в данном генеральном проекте планировки, представлены линейных объектов автомобильного транспорта регионального значения

Должность	ФИО	Подпись	Дата	Договор № 02-2021 от 27.09.2021 г.
Генеральный директор	Ананьев			Московская область, Ленинский городской округ
Главный инженер проекта	Ананьев			
Главный архитектор проекта	Ананьев			
Гл. специалист	Ананьев			Стадия	Лист	Листов
				Схема планируемого развития транспортной инфраструктуры в границах муниципального образования в части объектов федерального и регионального значения	9	9
				ГКУ МО «СТРОГИ» Подмосковье
Согласовано	Ананьев			Разработано в соответствии с Государственным контрактом № 0148200001821000001 от 27.09.2021 г.
Согласовано	Ананьев			Масштаб 1:50000