

Согласовано:

Взам.инв.Н

Подпись и дата

Инв.Н.подл.

Лист 1  
Лист 2

1:1000

|         |        |             |                    |       |  |        |      |  |
|---------|--------|-------------|--------------------|-------|--|--------|------|--|
|         |        |             |                    |       | <b>ДМИ-3007/222-ПОДД-Т4-ПОД</b>  |        |      |  |
|         |        |             |                    |       | Проект организации дорожного движения на территории Московской области городского округа Ленинский |        |      |  |
| Изм.    | Кол.уч | Лист N док. | Подп.              | Дата  | Проект организации дорожного движения по адресу: сп. Булатниковское пос. Дрожжино ул. Южная        | Стадия | Лист | Листов   |
| Разраб. | Янишин |             | <i>[Signature]</i> | 03.22 |  | П      | 1    | 8  |
| Пров.   | Попов  |             | <i>[Signature]</i> | 03.22 | Проектируемая схема организации дорожного движения   |        |      |  |
|         |        |             |                    |       |  |        |      |  ООО «ДорМостиЗыскания» |

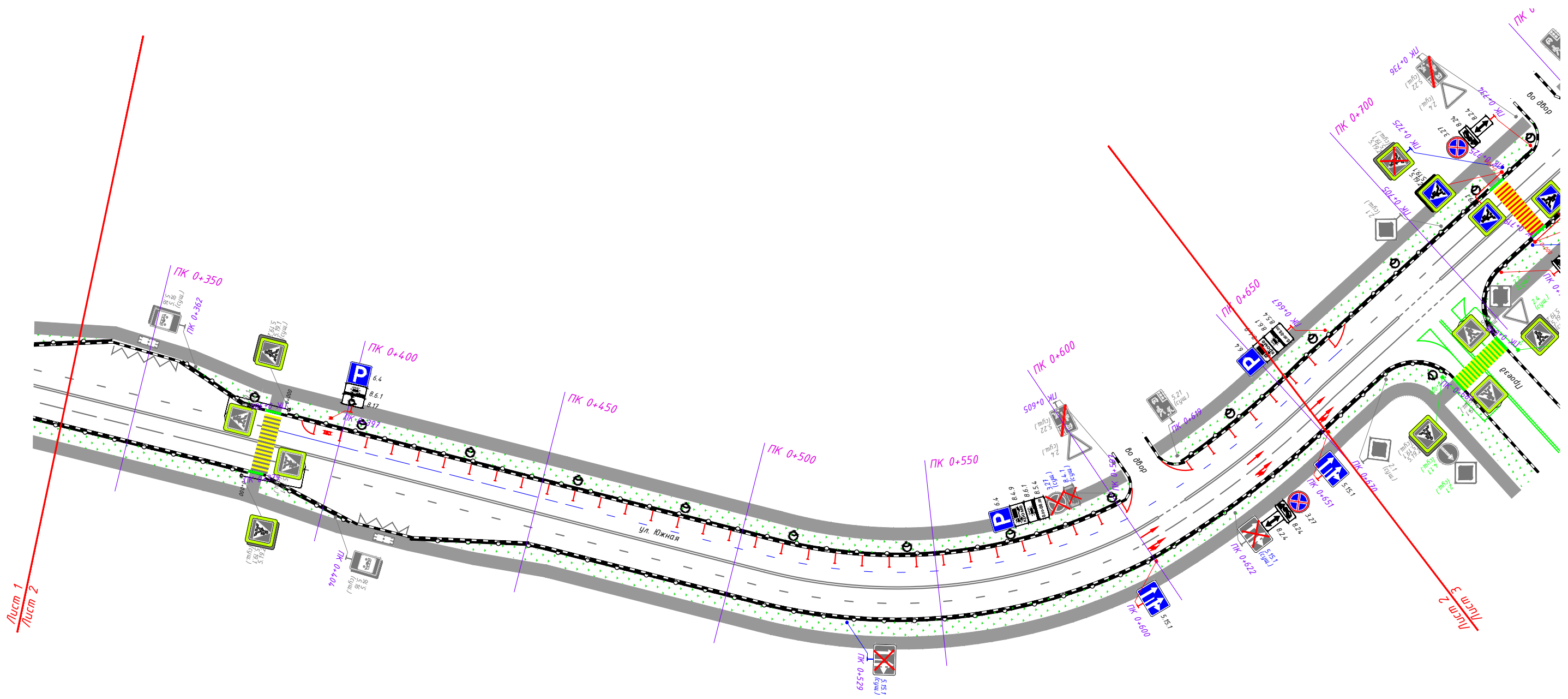
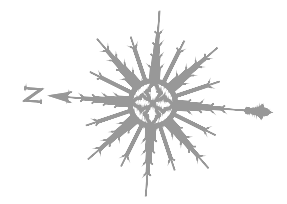

1:1000

Согласовано:

|  |
|--|
|  |
|  |
|  |
|  |

|                |              |
|----------------|--------------|
| Инв. N подл.   |              |
| Подпись и дата | Взам. инв. N |

|  |        |             |                        |       |
|--|--------|-------------|------------------------|-------|
| ДМИ-3007/222-ПОДД-Т4-ПОД   |        |             |                        |       |
| Проект организации дорожного движения на территории Московской области городского округа Ленинский |        |             |                        |       |
| Изм.   | Кол.уч | Лист N док. | Подп.                  | Дата  |
| Разраб.  |        | Янишин      | <i>[Signature]</i>     | 03.22 |
| Пров.  |        | Попов       | <i>[Signature]</i>     | 03.22 |
| Проектируемая схема организации дорожного движения   |        |             | Стадия                 | Лист  |
|  |        |             | П                      | 2     |
|  |        |             | Листов                 | 8     |
|  |        |             | ООО «ДорМостиЗыскания» |       |
| Формат А3  |        |             |                        |       |

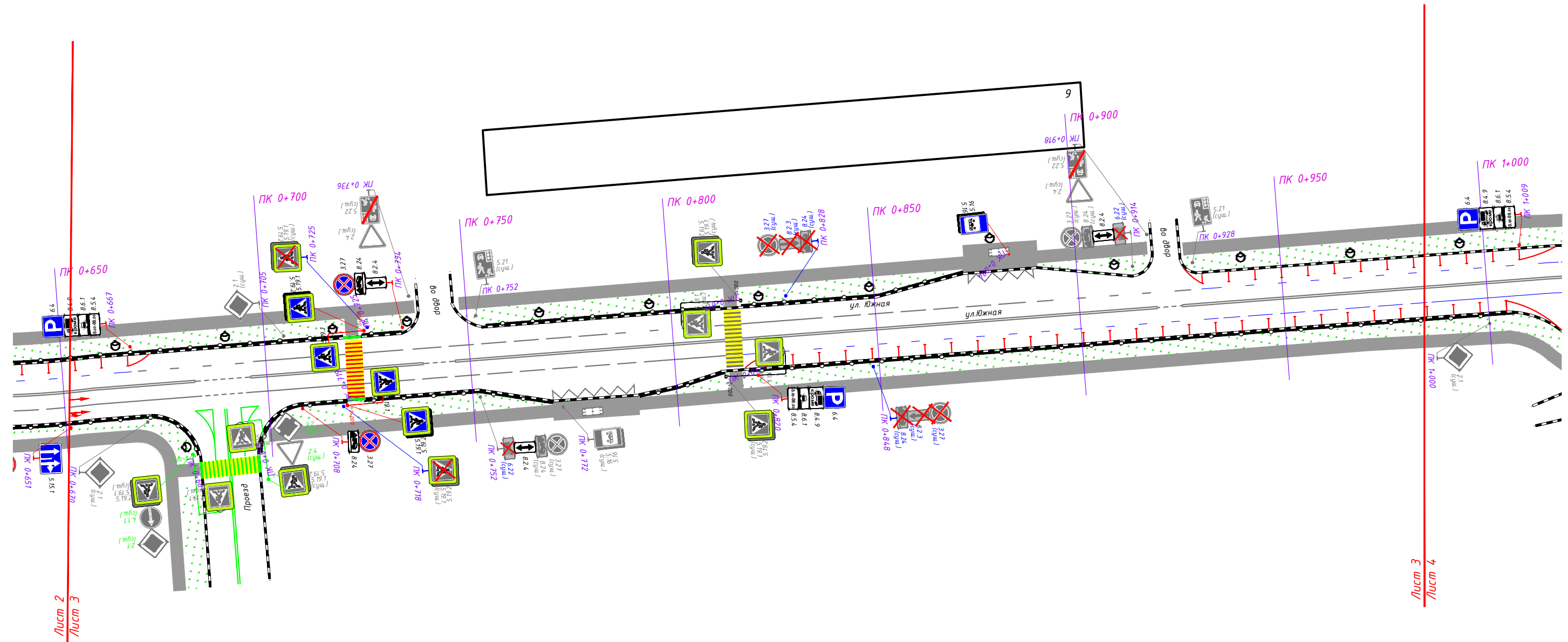
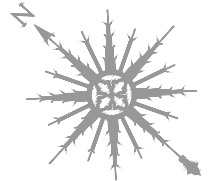

|              |
|--------------|
| Согласовано: |
|              |
|              |
|              |
|              |

|                |
|----------------|
| Взам.инв.Н     |
| Подпись и дата |
| Инв.Н.подл.    |

1:1000

|         |         |        |        |                    |  |  |  |      |        |
|---------|---------|--------|--------|--------------------|--|--|--|------|--------|
|         |         |        |        |                    | <b>ДМИ-3007/222-ПОДД-Т4-ПОД</b>  |  |  |      |        |
|         |         |        |        |                    | Проект организации дорожного движения на территории Московской области городского округа Ленинский |  |  |      |        |
| Изм.    | Кол.уч. | Лист   | № док. | Подп.              | Дата   | Проект организации дорожного движения по адресу: рабочий посёлок Дрожжино, ул. Южная | Стадия   | Лист | Листов |
| Разраб. |         | Янишин |        | <i>[Signature]</i> | 03.22  |  | П  | 3    | 8      |
| Пров.   |         | Попов  |        | <i>[Signature]</i> | 03.22  | Проектируемая схема организации дорожного движения                                   |  ООО «ДорМостиЗыскания» |      |        |
|         |         |        |        |                    |  |  |  |      |        |



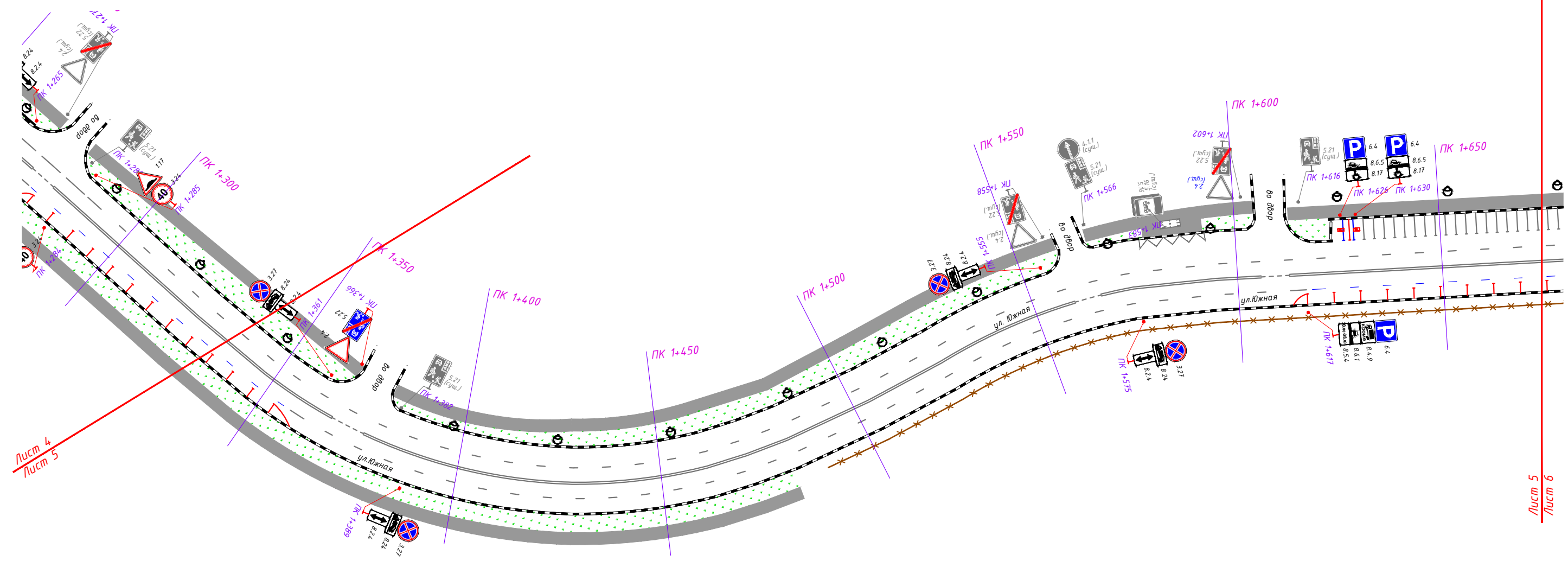
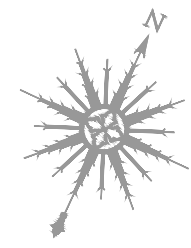

|              |
|--------------|
| Согласовано: |
|              |
|              |
|              |
|              |
|              |

|                |
|----------------|
| Инв. N подл.   |
| Взам. инв. N   |
| Подпись и дата |
|                |

1:1000

|  |        |             |                    |       |  |      |        |
|--|--------|-------------|--------------------|-------|--|------|--------|
| ДМИ-3007/222-ПОДД-Т4-ПОД   |        |             |                    |       |  |      |        |
| Проект организации дорожного движения на территории Московской области городского округа Ленинский |        |             |                    |       |  |      |        |
| Изм.   | Кол.уч | Лист N док. | Подп.              | Дата  | Проект организации дорожного движения по адресу: рабочий посёлок Дрожжино, ул. Южная |      |        |
| Разраб.  | Янишин |             | <i>[Signature]</i> | 03.22 |  |      |        |
| Пров.  | Попов  |             | <i>[Signature]</i> | 03.22 |  |      |        |
| Проектируемая схема организации дорожного движения   |        |             |                    |       | Стадия   | Лист | Листов |
|  |        |             |                    |       | П  | 5    | 8      |
|  |        |             |                    |       | ООО «ДорМостиЗыскания»   |      |        |



Формат А3

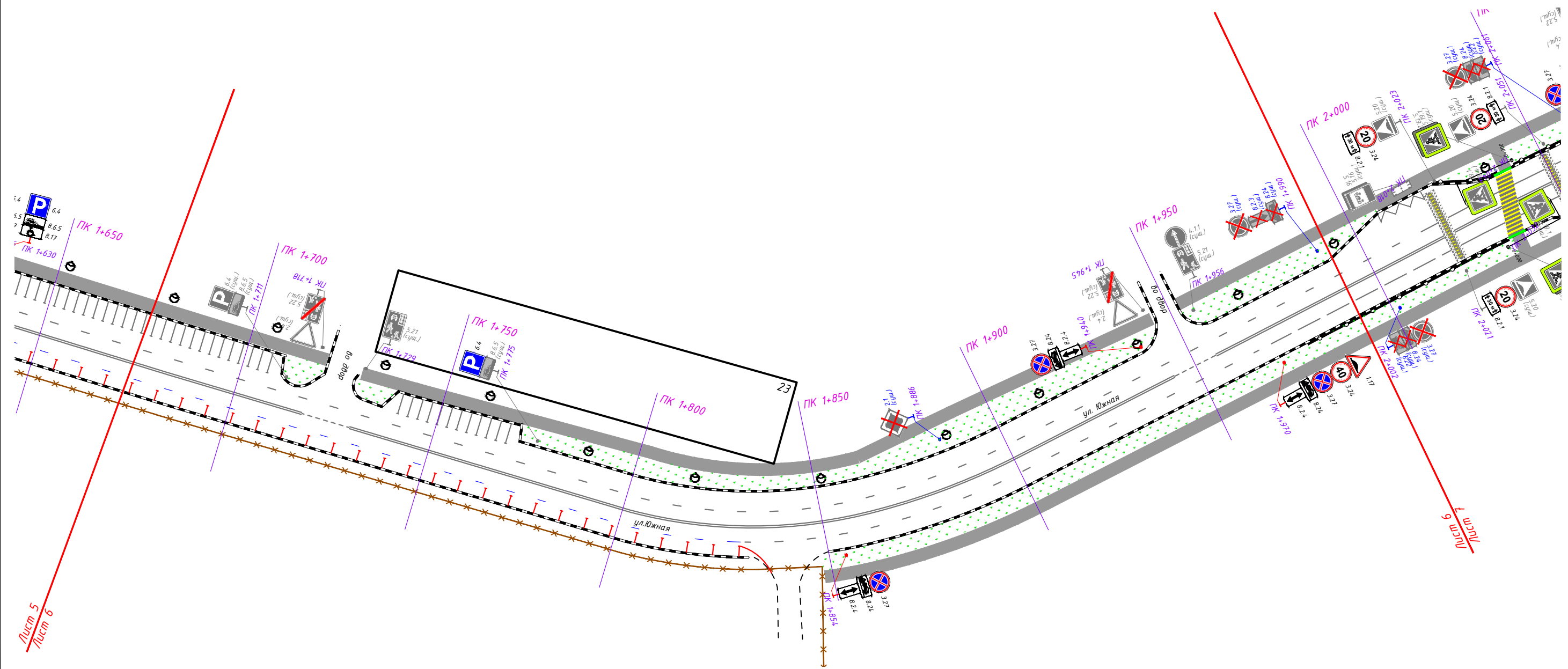
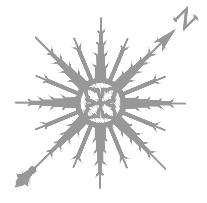

|              |
|--------------|
| Согласовано: |
|              |
|              |
|              |
|              |

|                |
|----------------|
| Взам.инв.№     |
| Подпись и дата |
| Инв.№ подл.    |

1:1000

|  |        |             |                    |       |  |      |        |
|--|--------|-------------|--------------------|-------|--|------|--------|
| ДМИ-3007/222-ПОДД-Т4-ПОД   |        |             |                    |       |  |      |        |
| Проект организации дорожного движения на территории Московской области городского округа Ленинский |        |             |                    |       |  |      |        |
| Изм.   | Кол.уч | Лист N док. | Подп.              | Дата  | Проект организации дорожного движения по адресу: рабочий посёлок Дрожжино, ул. Южная |      |        |
| Разраб.  | Янишин |             | <i>[Signature]</i> | 03.22 |  |      |        |
| Пров.  | Попов  |             | <i>[Signature]</i> | 03.22 |  |      |        |
| Проектируемая схема организации дорожного движения   |        |             |                    |       | Стадия   | Лист | Листов |
|  |        |             |                    |       | П  | 6    | 8      |
|  |        |             |                    |       | ООО «ДорМостиЗыскания»   |      |        |

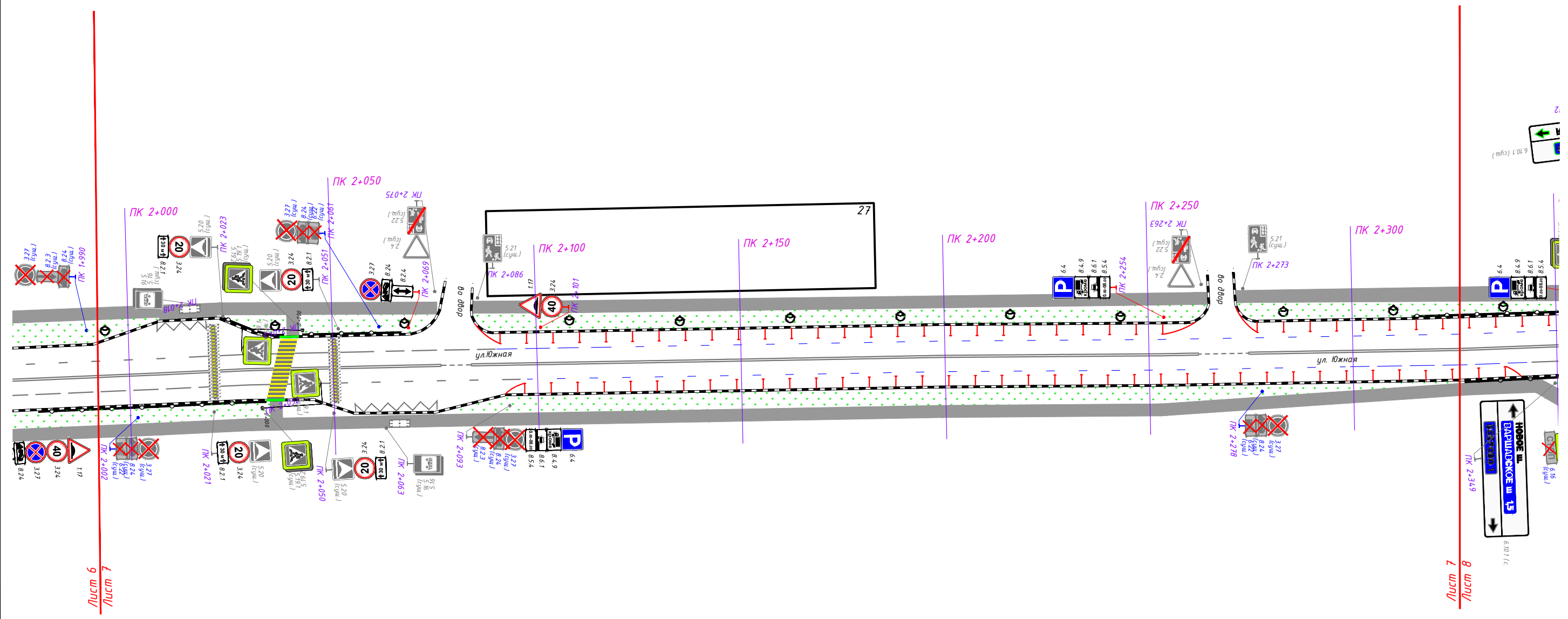
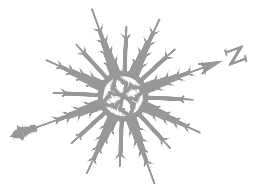

|                |
|----------------|
| Инв. N подл.   |
| Подпись и дата |
| Взам. инв. N   |

1:1000

|  |        |             |                    |       |  |      |        |
|--|--------|-------------|--------------------|-------|--|------|--------|
| ДМИ-3007/222-ПОДД-Т4-ПОД   |        |             |                    |       |  |      |        |
| Проект организации дорожного движения на территории Московской области городского округа Ленинский |        |             |                    |       |  |      |        |
| Изм.   | Кол.уч | Лист N док. | Подп.              | Дата  | Проект организации дорожного движения по адресу: рабочий посёлок Дрожжино, ул. Южная |      |        |
| Разраб.  | Янишин |             | <i>[Signature]</i> | 03.22 |  |      |        |
| Пров.  | Попов  |             | <i>[Signature]</i> | 03.22 |  |      |        |
| Проектируемая схема организации дорожного движения   |        |             |                    |       | Стадия   | Лист | Листов |
|  |        |             |                    |       | П  | 7    | 8      |
|  |        |             |                    |       | ООО «ДорМостиЗыскания»   |      |        |

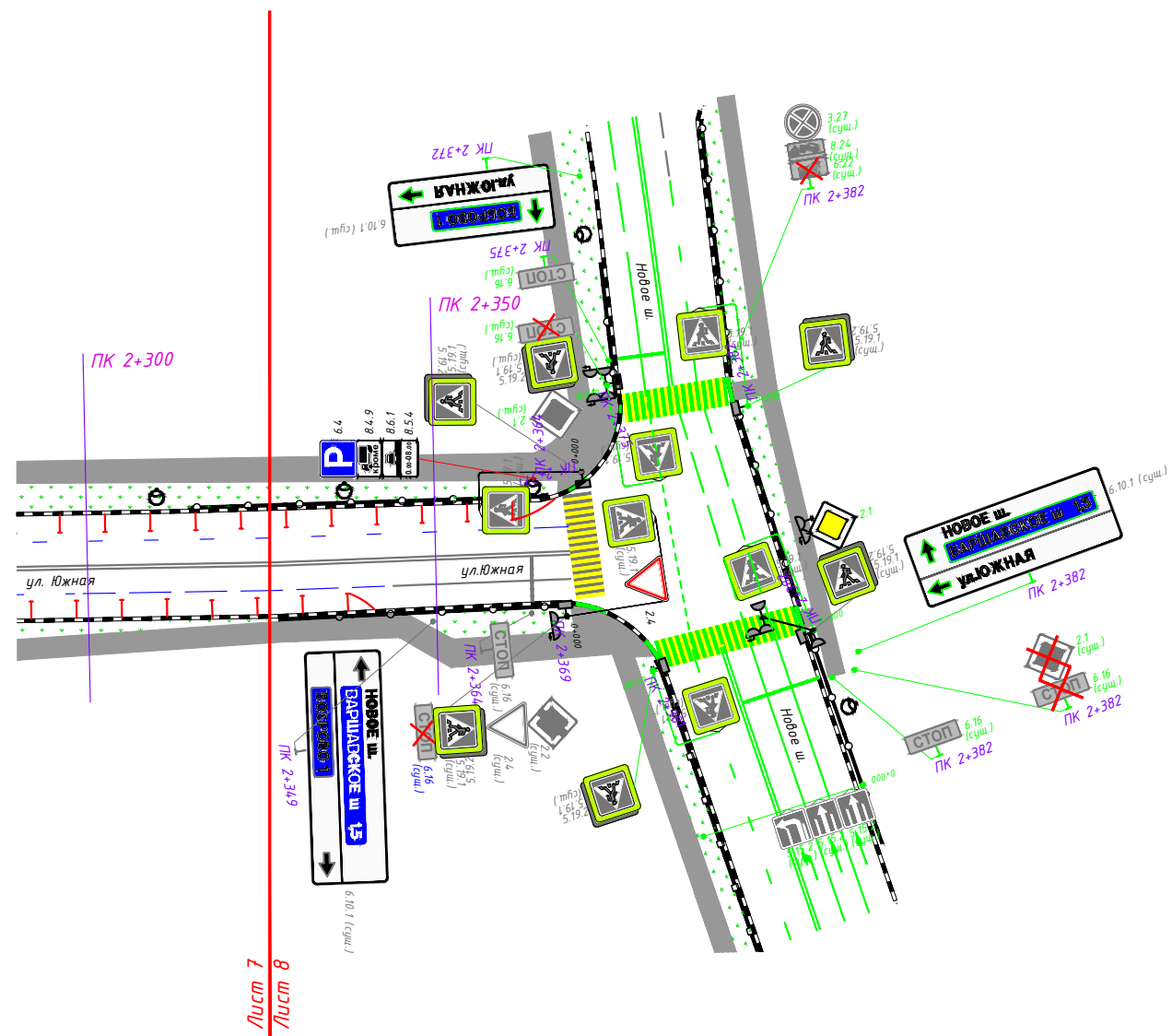
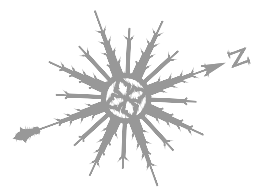

Лист 7  
Лист 8

1:1000

|              |  |
|--------------|--|
| Согласовано: |  |
|              |  |
|              |  |
|              |  |
|              |  |

|              |                |              |
|--------------|----------------|--------------|
| Инв. N подл. | Подпись и дата | Взам. инв. N |
|              |                |              |

|  |        |             |       |       |  |  |      |        |
|--|--------|-------------|-------|-------|--|--|------|--------|
| ДМИ-3007/222-ПОДД-Т4-ПОД   |        |             |       |       |  |  |      |        |
| Проект организации дорожного движения на территории Московской области городского округа Ленинский |        |             |       |       |  |  |      |        |
| Изм.   | Кол.уч | Лист N док. | Подп. | Дата  | Проект организации дорожного движения по адресу: рабочий посёлок Дрожжино, ул. Южная | Стадия   | Лист | Листов |
| Разраб.  | Янишин |             |       | 03.22 |  | П  | 8    | 8      |
| Пров.  | Попов  |             |       | 03.22 | Проектируемая схема организации дорожного движения                                   |  ООО «ДорМостИзыскания» |      |        |
|  |        |             |       |       |  |  |      |        |