

ОПИСАНИЕ МЕСТОПОЛОЖЕНИЯ ГРАНИЦ

Зона публичного сервитута объекта «Газораспределительная сеть д. Сапроново», кадастровый номер
50:21:0070211:1139

(наименование объекта, местоположение границ которого описано (далее - объект))

Раздел 1

Сведения об объекте

№ п/п	Характеристики объекта	Описание характеристик
1	2	3
1	Местоположение объекта	Московская область, Ленинский городской округ, Сапроново д
2	Площадь объекта ± величина погрешности определения площади ($P \pm \Delta P$)	3 558 м ² ± 21 м ²
3	Иные характеристики объекта	Вид объекта реестра границ: Зона с особыми условиями использования территории Содержание ограничений использования объектов недвижимости в пределах зоны или территории: Публичный сервитут, для целей размещения линейных объектов системы газоснабжения, их неотъемлемых технологических частей. Срок установления 49 лет.

Раздел 2

Сведения о местоположении границ объекта

1. Система координат МСК-50, Зона 2					
2. Сведения о характерных точках границ объекта					
Обозначение характерных точек границ	Координаты, м		Метод определения координат характерной точки	Средняя квадратическая погрешность положения характерной точки (Mt), м	Описание обозначения точки на местности (при наличии)
	X	Y			
1	2	3	4	5	6
1	443 472,00	2 201 252,40	Аналитический метод	0,10	—
2	443 490,09	2 201 281,85		0,10	
3	443 522,76	2 201 322,89		0,10	
4	443 542,27	2 201 346,68		0,10	
5	443 559,95	2 201 367,68		0,10	
6	443 578,04	2 201 389,82		0,10	
7	443 592,53	2 201 408,28		0,10	
8	443 615,67	2 201 437,04		0,10	
9	443 638,34	2 201 464,02		0,10	
10	443 654,27	2 201 483,58		0,10	
11	443 696,91	2 201 536,53		0,10	
12	443 716,52	2 201 559,97		0,10	
13	443 753,46	2 201 608,75		0,10	
14	443 760,30	2 201 617,30		0,10	
15	443 759,48	2 201 617,62		0,10	
16	443 755,22	2 201 611,81		0,10	
17	443 749,38	2 201 605,73		0,10	
18	443 745,53	2 201 602,79		0,10	
19	443 740,32	2 201 600,74		0,10	
20	443 738,85	2 201 604,46		0,10	
21	443 743,55	2 201 606,31		0,10	
22	443 746,71	2 201 608,73		0,10	
23	443 752,15	2 201 614,39		0,10	
24	443 754,57	2 201 617,70		0,10	
25	443 743,72	2 201 623,25		0,10	
26	443 727,72	2 201 629,87		0,10	
27	443 715,28	2 201 634,68		0,10	
28	443 696,90	2 201 641,34		0,10	
29	443 679,78	2 201 647,96		0,10	
30	443 679,50	2 201 647,03		0,10	
31	443 680,65	2 201 646,36		0,10	
32	443 674,06	2 201 641,03		0,10	
33	443 661,46	2 201 625,46		0,10	
34	443 649,38	2 201 610,98		0,10	
35	443 635,50	2 201 592,74		0,10	
36	443 621,46	2 201 573,54		0,10	
37	443 609,20	2 201 557,51		0,10	
38	443 606,02	2 201 559,94		0,10	
39	443 618,27	2 201 575,95		0,10	
40	443 632,30	2 201 595,13		0,10	
41	443 646,25	2 201 613,47		0,10	
42	443 662,21	2 201 632,74		0,10	
43	443 660,97	2 201 633,60		0,10	
44	443 663,56	2 201 637,33		0,10	
45	443 673,41	2 201 655,03		0,10	
46	443 693,91	2 201 646,91		0,10	
47	443 723,32	2 201 636,03		0,10	

Раздел 2

Сведения о местоположении границ объекта					
1	2	3	4	5	6
48	443 762,92	2 201 620,57	Аналитический метод	0,10	—
49	443 777,84	2 201 640,14		0,10	
50	443 808,73	2 201 679,12		0,10	
51	443 811,86	2 201 676,63		0,10	
52	443 781,00	2 201 637,69		0,10	
53	443 767,04	2 201 619,31		0,10	
54	443 756,61	2 201 606,29		0,10	
55	443 719,65	2 201 557,48		0,10	
56	443 700,01	2 201 534,00		0,10	
57	443 657,38	2 201 481,07		0,10	
58	443 641,42	2 201 461,47		0,10	
59	443 618,76	2 201 434,50		0,10	
60	443 595,67	2 201 405,79		0,10	
61	443 581,16	2 201 387,32		0,10	
62	443 563,03	2 201 365,13		0,10	
63	443 545,34	2 201 344,12		0,10	
64	443 525,88	2 201 320,38		0,10	
65	443 493,37	2 201 279,54		0,10	
66	443 475,36	2 201 250,24		0,10	
67	443 458,02	2 201 224,37		0,10	
68	443 496,90	2 201 198,59		0,10	
69	443 497,54	2 201 199,68		0,10	
70	443 500,99	2 201 197,64		0,10	
71	443 498,21	2 201 192,93		0,10	
72	443 452,46	2 201 223,26		0,10	
1	443 472,00	2 201 252,40	0,10		
3. Сведения о характерных точках части (частей) границы объекта					
1	2	3	4	5	6
—	—	—	—	—	—

Раздел 4
План границ объекта

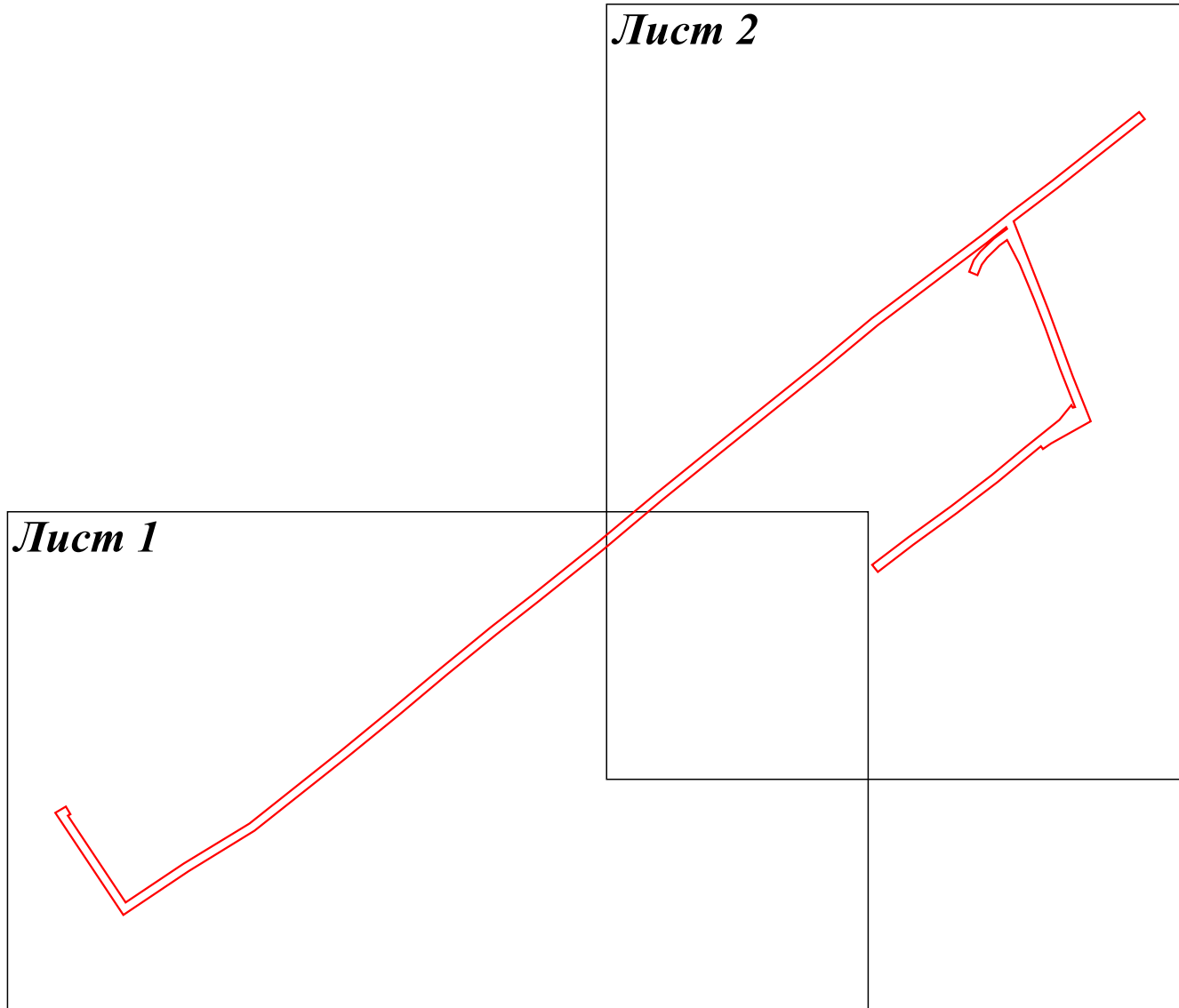

Лист 2

Лист 1

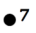

Масштаб 1:3 000

Используемые условные знаки и обозначения:

-  - граница кадастрового квартала по сведениям ЕГРН
-  - характерная точка границы зоны
-  - граница зоны
-  - граница земельного участка по сведениям ЕГРН

Подпись _____ Дата « 24 » _____ марта 20 21 г.

Место для оттиска печати (при наличии) лица, составившего описание местоположения границ объекта



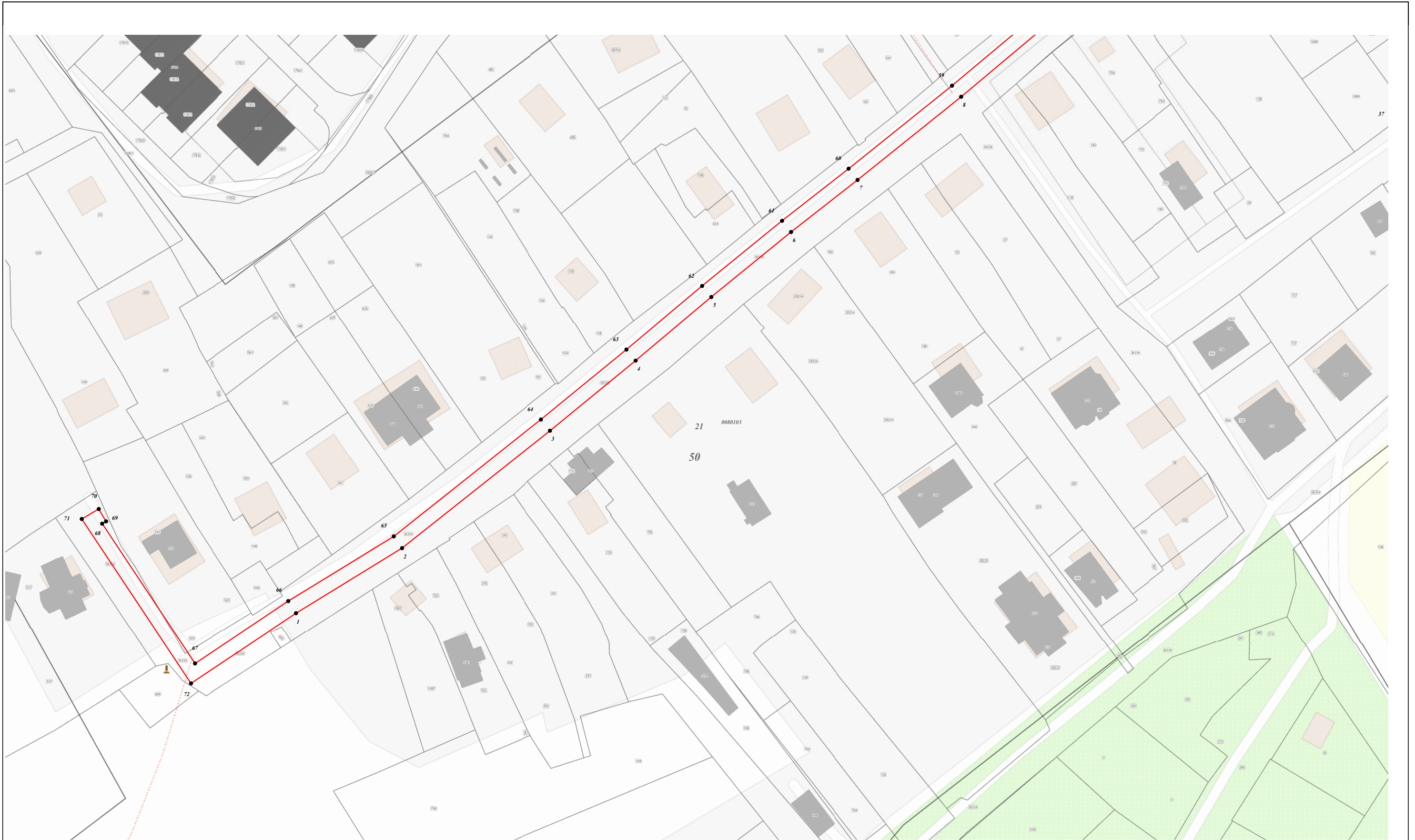

Масштаб 1:1 000

